

MODULARIO  
F. rig. rend. 487

MINISTERO DELLE FINANZE

DIPARTIMENTO DEL TERRITORIO

**CATASTO EDILIZIO URBANO** (RDL 13-4-1939, n. 652)

MOD. BN (CEU)

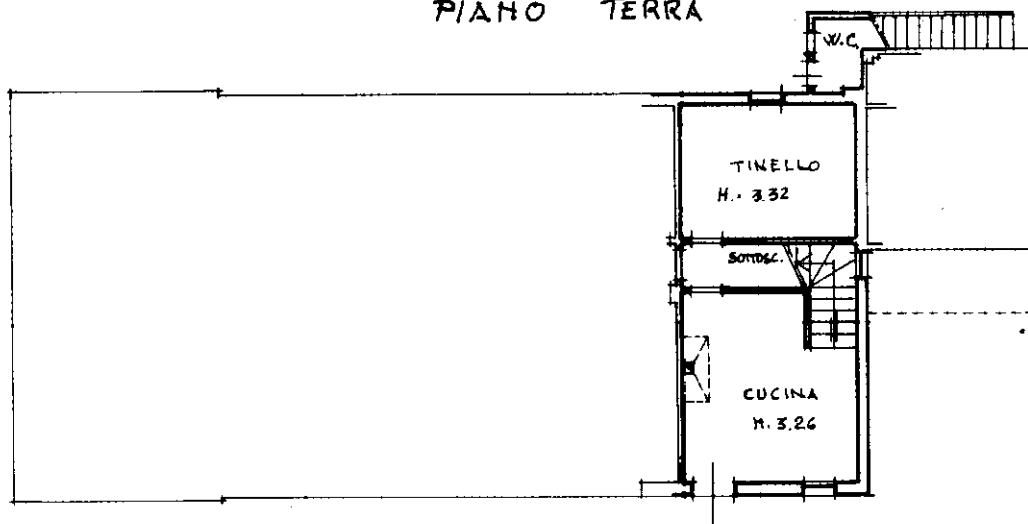
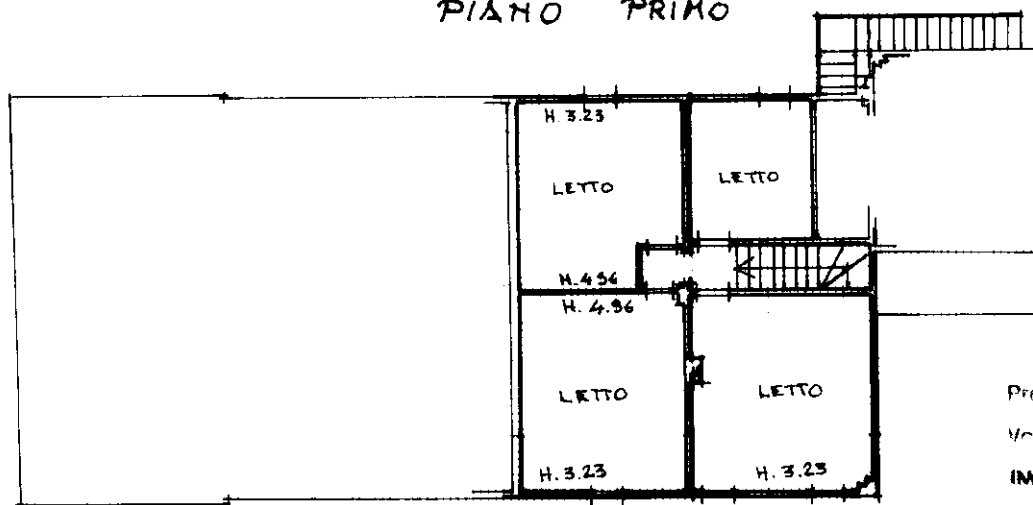
LIRE  
500Planimetria di u.i.u. in Comune di SASSO MARCONI via RIO CONCO - Loc. S. GHERARDO civ. ....**PIANO TERRA****PIANO PRIMO**

Prof. (Mod. 6) 46.40  
 Volume (Mod. 6) 1  
 IMPOSTA 56.600

COMUNE DI SASSO MARCONI  
 PLANIMETRIA 66.1/2000  
 FOG. 36 MAP. 4

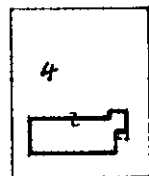

San Gherardo

**ORIENTAMENTO**

SCALA DI 1:2500

Dichiarazione di N.C. ☒  
 Dichiarazione di variazione ☐

Compilata dal GEOMETRA  
 (Titolo, cognome e nome)

GAIANI STEFANO

Iscritto all'albo del GEOMETRI  
 della provincia di BOLOGNA n. 234

data ..... Firma Stefano Gaiani

RISERVATO ALL'UFFICIO

**SOSTITUISCE**

| REDA | SUB. |
|------|------|
|      |      |
|      |      |
|      |      |

Data presentazione: 11/12/2000 - Data: 24/12/2019 - n. T71787 - Richiedente: TMBLCU75B28E098I  
 Totale schede 1 - Formato di acquisizione: A4(210x297) - Formato stampa richiesto: A4(210x297)

Identificativi catastali  
 n. 4 sub. 2

Comune di SASSO MARCONI (G972) - < Foglio: 36 - Particella: 4 - Subalterno: 2 >  
 Catastro dei Fabbricati - Situazione al 24/12/2000  
 VIARIO CONCO piano: T-1;